TS-G680/XIUC THF5822-B/VI

© PIONEER CORPORATION 2017 28-8, Honkomagome 2-chome, Bunkyo-ku, Tokyo 113-0021, JAPAN / JAPON MADE IN VIETNAM FABRIQUÉ AU VIET-NAM HECHO EN VIETNAM

●FEATURES ●CARACTÉRISTIQUES ●CARACTERISTICAS

Wide Application

These products are designed to produce high quality sound and easily fit into a variety of vehicles. / Ces produits ont été conçus pour reproduire un son de qualité et pour s'installer dans un grand nombre de véhicules. / Estos productos están diseñados para producir Sonido de alta calidad y encajan fácilmente en una amplia variedad de vehículos.

- MICA REINFORCED IMPP CONE
- MEMBRANE RENFORCÉE MICA IMPP
- CONO DE MICA IMPP REFORZADO

- HIGH COMPLIANCE RUBBER COATED CLOTH SURROUND
- SUSPENSION CAOUTCHOUC HAUTE PERFORMANCE
- CAUCHO DE ALTO RENDIMIENTO RECUBIERTO DE TELA ENVOLVENTE

- HEAT RESISTANT VOICE COIL
- BOBINE HAUTE RÉSISTANCE
- BOBONA MÓVIL RESISTENTE AL CALOR

Be sure to read this instruction manual before installing this speaker.
Prière de lire obligatoirement ce manuel d'installation avant de monter les haut-parleurs.
Antes de instalar el altavoz es importante que lea estas instrucciones.

●HOW TO INSTALL ●MODE D'INSTALLATION ●INSTALACION

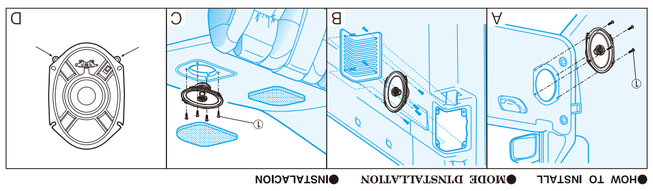

Installation Method Foototes:

1. If the tabs on the speaker basket get in the way, they can be cut off. (Fig. D)

Notes concernant la méthode d'installation:

1. Si les languettes sur le cadre de haut-parleur gênent, elles peuvent être coupées. (Figure D)

Notas sobre el método de instalación:

1. Si las pestañas del cesto del altavoz se ponen en el camino, estas se podrán cortar. (Figura D)

●PARTS INCLUDED ●PIECES COMPRISES ●PIEZAS INCLUDAS

●DIMENSIONS ●DIMENSIONES ●DIMENSIONES ●CHARACTERISTIC ●CARACTERISTICA ●CARACTERISTIQUE

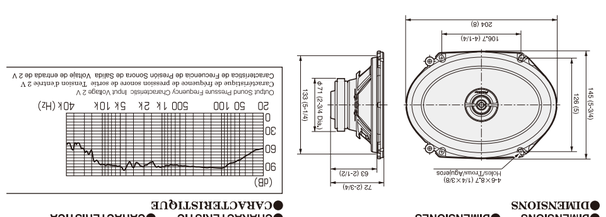

Output Sound Pressure Frequency Characteristic Input Voltage 2 V
Caracteristique de frequence de pression sonore de sortie Tension d'entree 2 V
Características de Frecuencia de Presión Sonora de Salida Voltaje de entrada de 2 V

© PIONEER CORPORATION 2017 28-8, Honkomagome 2-chome, Bunkyo-ku, Tokyo 113-0021, JAPAN / JAPON MADE IN VIETNAM FABRIQUÉ AU VIET-NAM HECHO EN VIETNAM

TS-G680 250w MAX

Flush-Mount Car Speaker
6"×8" (145 mm×204 mm) COAXIAL 2-WAY
Haut-Parleurs à Montage Encastré Pour Automobile
2 VOIES COAXIAL 145 mm×204 mm
Altavoz De Montaje Al Ras Para Automóvil
145 mm×204 mm COAXIAL DE 2 VÍAS

●FEATURES ●CARACTÉRISTIQUES ●CARACTERISTICAS

Wide Application

These products are designed to produce high quality sound and easily fit into a variety of vehicles. / Ces produits ont été conçus pour reproduire un son de qualité et pour s'installer dans un grand nombre de véhicules. / Estos productos están diseñados para producir Sonido de alta calidad y encajan fácilmente en una amplia variedad de vehículos.

- MICA REINFORCED IMPP CONE
- MEMBRANE RENFORCÉE MICA IMPP
- CONO DE MICA IMPP REFORZADO

- HIGH COMPLIANCE RUBBER COATED CLOTH SURROUND
- SUSPENSION CAOUTCHOUC HAUTE PERFORMANCE
- CAUCHO DE ALTO RENDIMIENTO RECUBIERTO DE TELA ENVOLVENTE

- HEAT RESISTANT VOICE COIL
- BOBINE HAUTE RÉSISTANCE
- BOBONA MÓVIL RESISTENTE AL CALOR

Be sure to read this instruction manual before installing this speaker.
Prière de lire obligatoirement ce manuel d'installation avant de monter les haut-parleurs.
Antes de instalar el altavoz es importante que lea estas instrucciones.

●HOW TO INSTALL ●MODE D'INSTALLATION ●INSTALACION

Installation Method Foototes:

1. If the tabs on the speaker basket get in the way, they can be cut off. (Fig. D)
2. When installing this speaker in a Ford Contour/Mercury Mystique you must use the mounting hole pattern indicated on the box.
3. When installing TS-G680 in Ford F-Series Pick-Up trucks Extended cab, Pioneer recommends spacing the speaker out to prevent the magnet from hitting the body. This rubbing may cause damage to the speaker or the vehicles cuter/body.

Notes concernant la méthode d'installation:

1. Si les languettes sur le cadre de haut-parleur gênent, elles peuvent être coupées. (Figure D)
2. Lors de l'installation de ces haut-parleurs dans une Ford Contour/Mercury Mystique, le modèle d'orifices de montage se trouvant sur le carton doit être utilisé.
3. Lors de l'installation du TS-G680 dans la cabine supérieure de pick-up de la série F, Pioneer recommande de placer le haut-parleur à une certaine distance de la carrosserie afin que l'aimant ne frotte pas contre celle-ci. Ce frottement pourrait endommager le haut-parleur ou l'aimant ou frotte pas contre celle-ci. Ce frottement pourrait endommager le haut-parleur ou l'aimant ou frotte pas contre celle-ci. Ce frottement pourrait endommager le haut-parleur ou l'aimant ou frotte pas contre celle-ci. Ce frottement pourrait endommager le haut-parleur ou l'aimant ou frotte pas contre celle-ci. Ce frottement pourrait endommager le haut-parleur ou l'aimant ne frotte pas contre celle-ci. Ce frottement pourrait endommager le haut-parleur ou l'aimant ne frotte pas contre celle-ci. Ce frottement pourrait endommager le haut-parleur ou l'aimant ne frotte pas contre celle-ci. Ce frottement pourrait endommager le haut-parleur ou l'aimant ne frotte pas contre celle-ci. Ce frotte-ment